

State of Tax, Legal & People

Uitgestelde belastingen en continuïteit

15 november 2022



Welkom

- Wordt dit webinar live bekeken, dan komt u in aanmerking voor 1 PE-punt
- Met de knop '[Stel een vraag]' kunt u direct uw vragen stellen
- Voor overige vragen kunt u terecht bij uw PwC-adviseur of vul het formulier in op [pwc.nl](https://www.pwc.nl)
- Webcast en presentatie worden achteraf beschikbaar gesteld
- Evaluatieformulier achteraf

Agenda

1. Stand van zaken
2. Technisch kader - Belastinguitstel en terugbetalingsregime
3. Praktijk - Perspectief op terugbetalen
4. Vragen en afsluiting



01

Introductie

Stand van zaken



Stand van zaken



€56,3mld COVID-19 steun

- Uitstel van belasting (37%), NOW (42%) en overig (21%)
- Belastingdienst belangrijke financier bedrijfsleven
- Terugbetaling vanaf 1 okt 22



Grootbedrijf (gem. €10,5m uitgestelde belasting)

- Grootbedrijf +250wp
- Gemiddeld €10,5m uitgestelde belasting per onderneming



Grootbedrijf: top 3 sectoren

- Vervoer & opslag (gem. €50m)
- Cultuur, sport en recreatie (gem. €25m)
- Bouwnijverheid (gem. €11m)

Poll

Ik verwacht dat de standaardtermijn van 5 jaar voldoende is voor de meeste bedrijven om uitgestelde belastingen terug te betalen.

1. Ja.
2. Nee, maar 7 jaar wel.
3. Nee, maar meer dan 10 jaar wel.
4. Nee, geen termijn lang genoeg.



02

Technisch kader

Belastinguitstel en
terugbetalingsregime

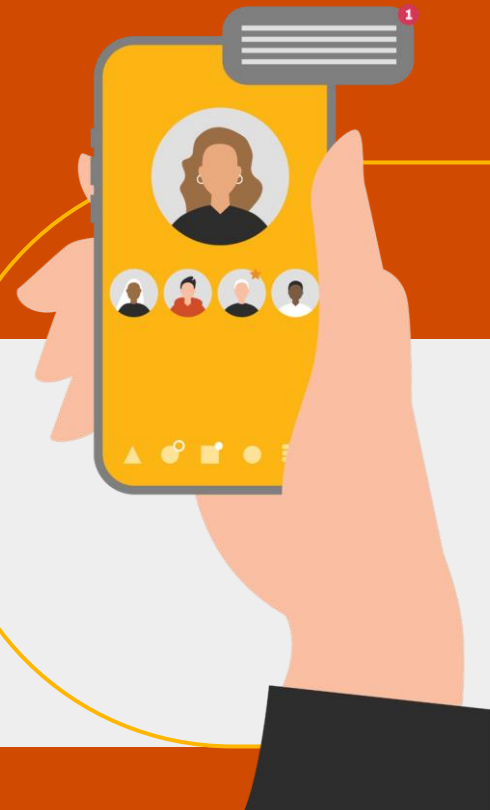

Bijzonder uitstel van betaling

Doel

Vereenvoudigd bijzonder uitstel van betaling voor ondernemers met tijdelijke [liquiditeitsproblemen door de coronacrisis](#)

- drie maanden uitstel altijd toegekend
- langer uitstel onder nadere voorwaarden (voor 1 oktober 2021)
- uitstel na 1 oktober 2021 => 1 april 2022

Drie maanden uitstel

- een vaste termijn van drie maanden;
- vanaf het moment van indiening van het verzoek; en
- voor alle belastingschulden gezamenlijk, ter zake van:
 - loonheffingen, omzetbelasting, inkomstenbelasting/premie volksverzekeringen, inkomensafhankelijke bijdrage Zorgverzekeringswet en vennootschapsbelasting.
- Voor de overige belastingen separaat uitstel aanvragen:
 - NB dit separate uitstel gaat mee in de (lopende) vaste termijn van drie maanden



Bijzonder uitstel van betaling

Uitstel langer dan drie maanden (voorwaarden)

1. De bestaande betalingsproblemen maken langer uitstel noodzakelijk.
2. Deze betalingsproblemen zijn hoofdzakelijk door de coronacrisis ontstaan.
3. Er is voor de belastingschuld waarvoor het uitstel wordt gevraagd voldaan aan de aangifteplicht.
4. Het gevraagde uitstel heeft betrekking op een of meer van de eerder genoemde belastingen.
5. *[Als de totale belastingschuld € 20.000 of meer bedraagt is een verklaring van een derde-deskundige vereist.]*
6. *[Verklaring van ondernemer 'geen dividenden en bonussen te zullen uitkeren, of eigen aandelen te zullen inkopen.']*

Uitstel na 1 oktober 2021

- Betalingsproblemen en uitstel lopende? => automatisch verlengd tot 1 april 2022.
- Betalingsproblemen en voor het eerst uitstel? => toegekend tot 1 april 2022.

Terugbetalingsregime

Afloop regeling

- 31 maart 2022: einde bijzondere uitstel + herleving reguliere betalingsverplichting
 - betalingstermijn na 31 maart 2022
- 1 oktober 2022: start terugbetaling
- Terugbetaling in maximaal 60 gelijke maandelijkse termijnen
- NB: Bijhouden lopende nieuw opkomende verplichtingen is vereiste

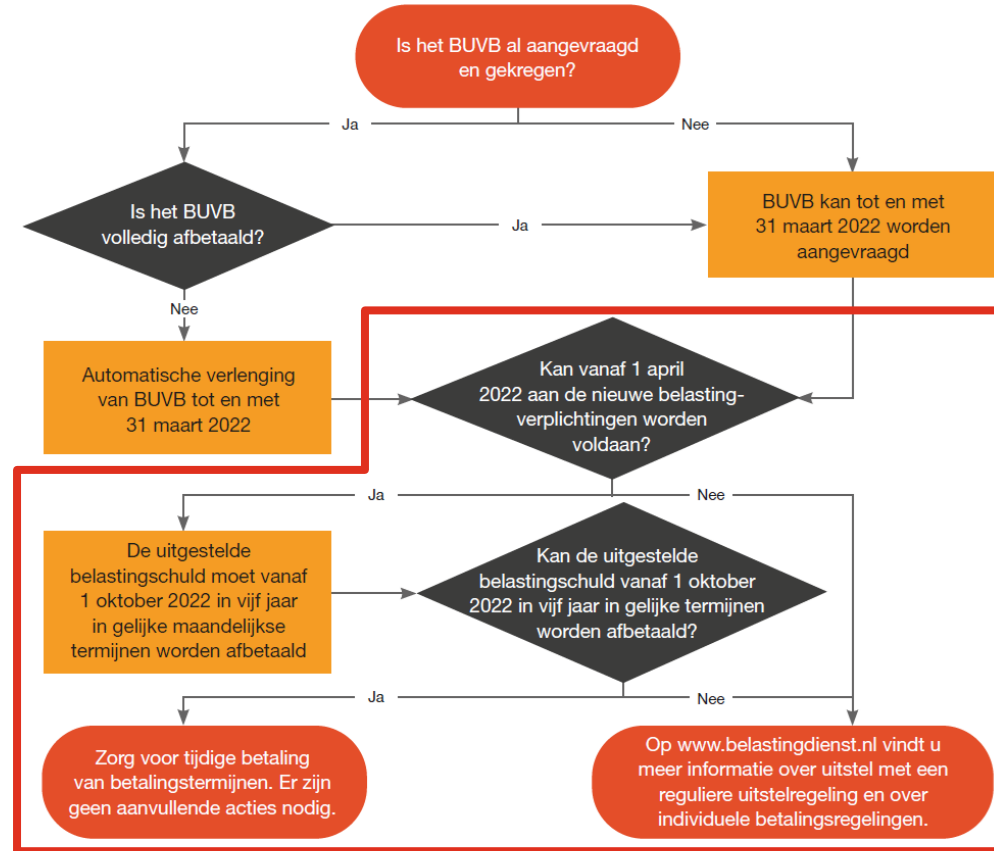

Terugbetalingsregime

Terugbetalingsproblemen uitgestelde belastingen

- Betaalpauze van maximaal 6 maanden of 2 aaneengesloten kwartaaltermijnen
- Kwartaal ipv maand betalingen
- Onder voorwaarden verlenging terugbetalingstermijn naar 7 jaar

Levensvatbaarheid is belangrijk

Zie ook [Belastingdienst-website](#)

Regulier uitstel van betaling

- 4 maanden uitstel voor een nieuwe aanslag, óf
- Betalingsregeling (incl. versoepeling):
 - niet altijd zekerheid vereist, afhankelijk van aard, omvang en gedrag
 - meer dan 12 maanden mogelijk, mits bijzondere omstandigheid
 - aanvang: vanaf datum toekenning betalingsregeling



Terugbetalingsregime

Eenmalige betaalpauze

- Hoe: gemotiveerd schriftelijk verzoek
- Wanneer: als de liquiditeit dit vereist (tijdelijke aflossingsproblemen, bijvoorbeeld seizoensinvloeden, investeringen e.d.)
- vanaf 1 april 2022 voldaan aan alle nieuwe aangifte- en betalingsverplichtingen (voor zover geen uitstel verkregen)
- Einddatum blijft 1 oktober 2027
- Meer invorderingsrente verschuldigd

Levensvatbaarheid van belang



Terugbetalingsregime

Kwartaalaflossing ipv maandaflossing

- Hoe: gemotiveerd schriftelijk verzoek
- Wanneer: als de liquiditeit dit vereist (tijdelijke aflossingsproblemen, bijvoorbeeld seizoensinvloeden, investeringen e.d.)
- vanaf 1 april 2022 voldaan aan alle nieuwe aangifte- en betalingsverplichtingen (voor zover geen uitstel verkregen)
- Einddatum blijft 1 oktober 2027
- Meer invorderingsrente verschuldigd

Levensvatbaarheid van belang



Terugbetalingsregime

Betalingsregeling van 5 naar 7 jaar

- Hoe: gemotiveerd schriftelijk verzoek
- belastingschuld € 10.000 of hoger
- vanaf 1 april 2022 voldaan aan nieuwe aangifte- en betalingsverplichtingen (voor zover geen uitstel verkregen)
- geen openstaande belastingschuld uiterlijk 12 maart 2020 betaald had moeten zijn, waarvoor dwanginvordering is opgestart. Er is sprake van dwanginvordering als aanmaning is gestuurd.
- schriftelijke motivatie met waarom betaling niet mogelijk is binnen 5 jaar maar wel binnen 7 jaar.
- liquiditeitsprognose 2 jaar.
- aanvullende voorwaarden bij belastingschuld van € 50.000 of hoger:
 - jaarstukken laatste 3 kalenderjaren
 - verklaring derde deskundige omtrent levensvatbaarheid



Terugbetalingsregime

Invorderingsrente en belastingrente

Belastingrente

- tot 1 oktober 2020 verlaagd naar 0,01%
- vanaf 1 oktober 2020 naar 4%
- vanaf 1 januari 2022 naar 8% voor vennootschapsbelasting (rest nog steeds 4%)

Invorderingsrente (normaal 4%) verlaagd naar 0,01%; stapsgewijs terug naar 4%:

- op 1 juli 2022: 1%
- op 1 januari 2023: 2%
- op 1 juli 2023: 3%
- op 1 januari 2024: 4%

Geen verzuimboetes

Geen boetes voor betalingsverzuimen in periode waarin bijzonder uitstel is verleend of had kunnen worden verleend. Aanvullende voorwaarde bij tweede: mits naheffingsaanslag binnen betalingstermijn volledig wordt voldaan.



Poll

Ik vind het moeilijk of niet nodig om in een vroeg stadium contact op te nemen met de Belastingdienst over (mogelijke) betalingsproblemen.

1. Ja, incidentele betalingsproblemen kan ik oplossen.
2. Ja, ik vrees dat dit nadelig is voor mijn relatie met de Belastingdienst.
3. Nee.



03

Praktijk

Perspectief op terugbetalen



Hoe weet ik in welk “bakje” ik zit?



Business plan
(≠ budget)

Poll

Ik weet bij wie ik moet zijn bij de Belastingdienst als er betalingsproblemen zijn en bijzondere afspraken nodig zijn.

1. Ja, ik heb een specifieke contactpersoon bij de Belastingdienst / Ontvanger.
2. Ja, ik weet dat ik de Ontvanger kan benaderen.
3. Nee.



Goede voorbereiding is het halve werk

Herstructureringsplan / Informatieplatform



Kwalitatief



Kwantitatief



Impact
herstructurering

Steady state

Fully funded business plan

Maatregelen

Alternatief

Schuldcapaciteit



Poll

Ik weet wat de WHOA is en wat ik er mee kan

1. Nee, geen flauw idee.
2. Deels, ik heb ervan gehoord maar nooit in verdiept
3. Ja.



Wet Homologatie Onderhands Akkoord

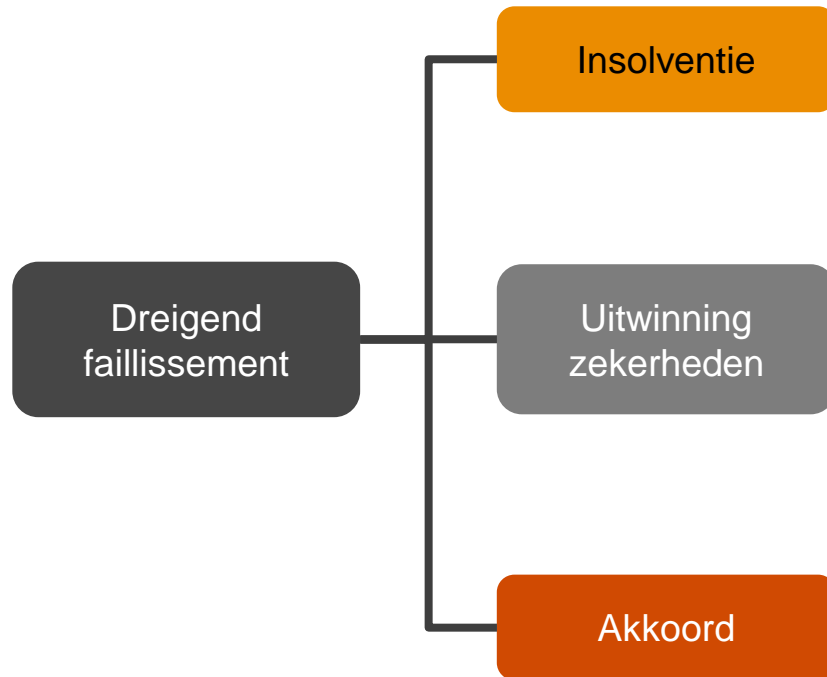

Wet Homologatie Onderhands Akkoord (WHOA)

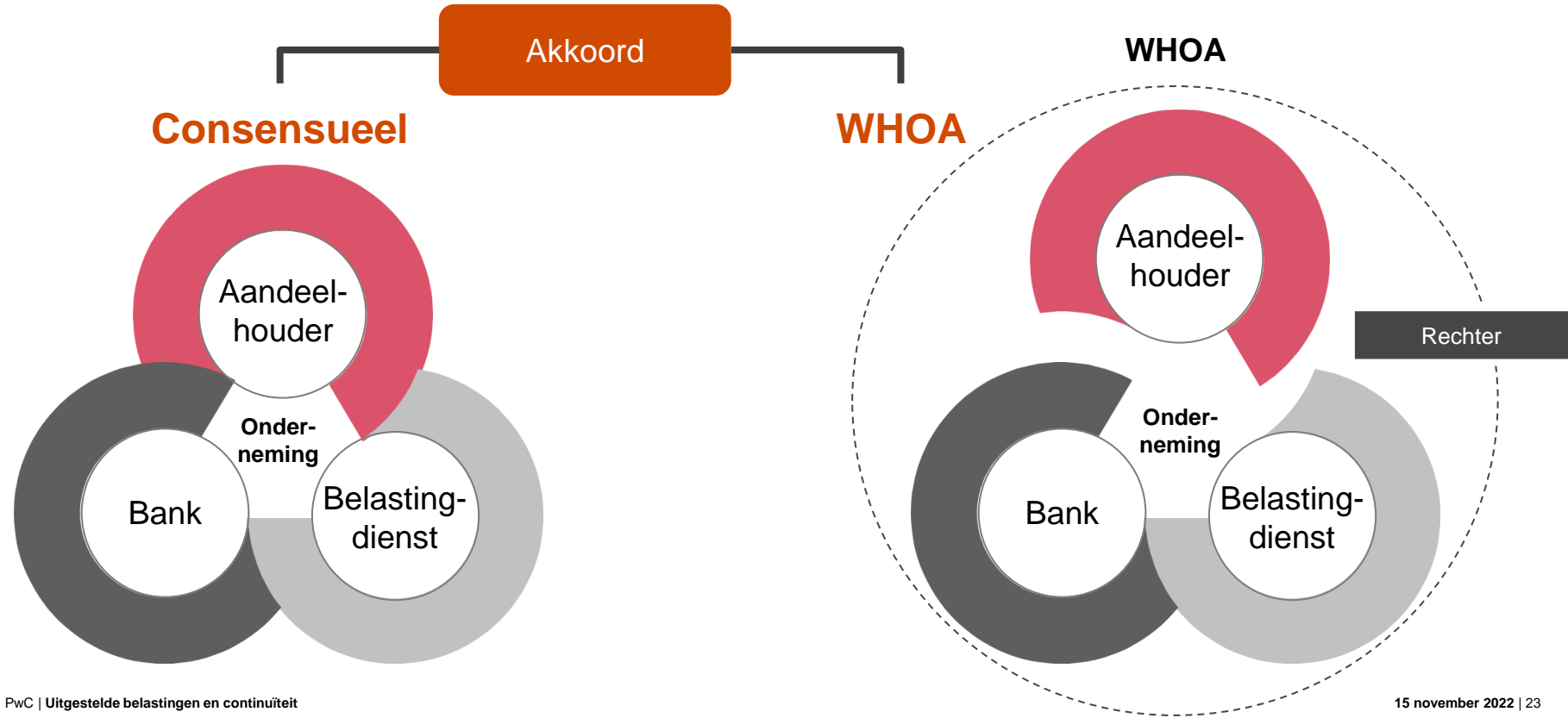

Enkele mogelijkheden binnen de WHOA



Aanpassen
voorwaarden



Schuld
afschrijven



Gecontroleerde
liquidatie



Opleggen akkoord
aan geselecteerde
schuldeisers



Verlieslatende
contracten
beëindigen



Ruimte maken
voor nieuw
kapitaal



De 'onderhandse' WHOA

WHOA

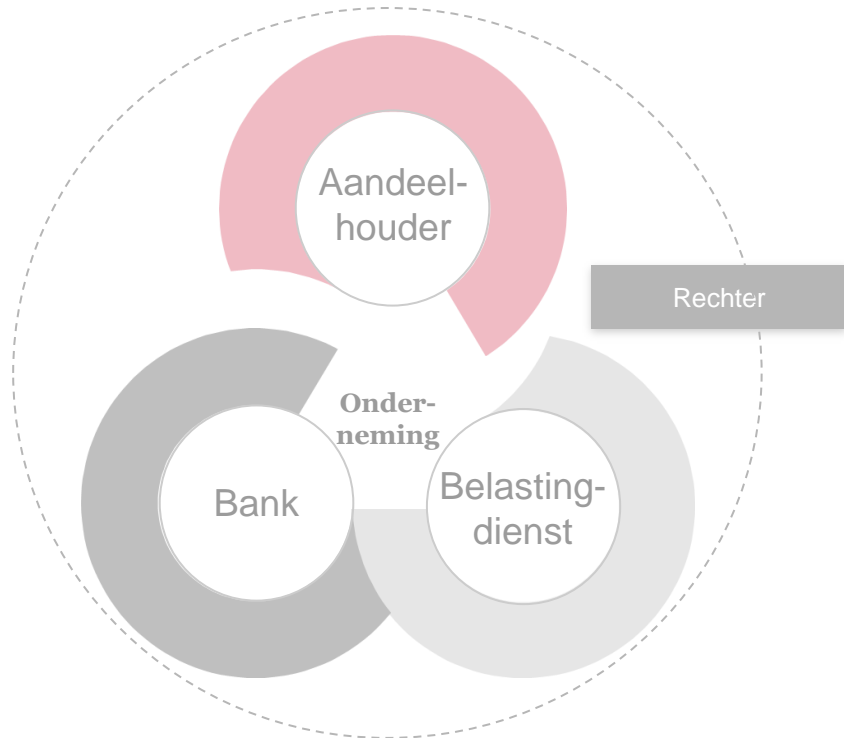

WHOA

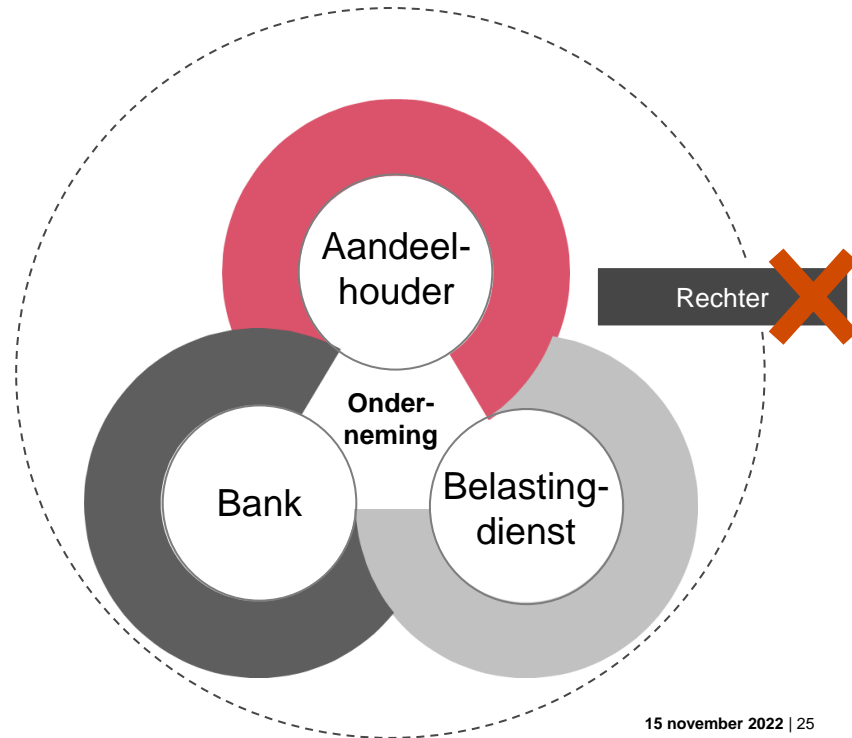

Project Care - maatwerk in de praktijk



- Regionale zorginstelling
- Negatieve kasstroom gefinancierd met uitgestelde belasting en NOW
- Naderend liquiditeitstekort en insolventie (geen tijd voor WHOA)
- Pre-pack als fallback optie

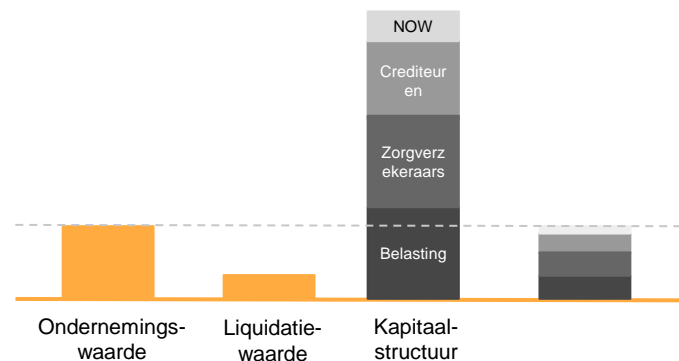

- Nauwelijks liquidatiewaarde
- Consensueel akkoord middels "Onderhandse WHOA"
- Goede voorbereiding: informatieplatform, herstelplan en liquidatie analyse

04

Afsluiting

Key take aways



Wat geven wij u mee?



Verstandig om bij (aankomende) betalingsproblemen vroeg in contact te treden met de Belastingdienst.



U kunt binnen de Belastingdienst terecht bij de Ontvanger, via [Belastingdienst- website](#), Belastingtelefoon (0800-0543) of per brief.



Verwacht u structurele betalingsproblemen? Ga tijdig in gesprek en bereid een goed informatieplatform voor

Belastingdienst
Postbus 100
6400 AC Heerlen

Vragen?

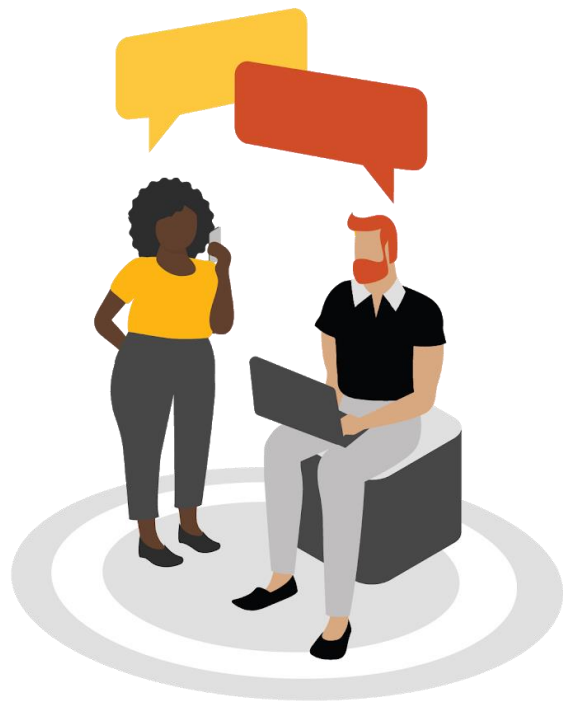

Afsluiting

- **Vragen?** Neem dan contact op met uw PwC-adviseur of laat het weten bij de evaluatie.
- Bekijk deze webcast of presentatie in een [later stadium](#)
- **Blijf op de hoogte:** meld u aan voor onze PwC Belasting nieuwsbrief op [pwc.nl](https://www.pwc.nl)
- Kijk op [pwc.nl/evenementen](https://www.pwc.nl/evenementen) voor de overige onderwerpen van 'State of Tax, Legal People'
- Wilt u het evaluatieformulier invullen?

Evaluatie

- Hoe waardeert u dit webinar op een schaal van 1 tot 10?
- De inhoud was relevant (Geheel mee eens / Mee eens / Neutraal / Mee oneens / Geheel mee oneens)
- Heeft u nog opmerkingen of suggesties voor ons?
- Heeft u nog specifieke vragen waarvoor u wilt dat wij contact met u opnemen?

Contact



Frans Cremers

Partner Tax Reporting
& Strategy

T +31 (0)6 13 93 45 87

E frans.cremers@pwc.com



Koos Beke

Director Business
Restructuring Services

T +31 (0)6 12 74 81 87

E koos.beke@pwc.com



Pjotr Anthoni

Senior Manager
Knowledge Centre

T +31 (0)6 10 91 73 45

E pjotr.anthoni@pwc.com

Bedankt!



pwc

